

Regra para envio de arquivos prontos via FTP

. Pasta com o nome do cliente e data

Abaixo segue um tutorial para envio de arquivos em nosso FTP.

O intuito deste é agilizar a localização do mesmo.

Como sugestão, utilizaremos a área de trabalho, DESKTOP, para manuseio e postagem.

1 - Criando uma nova pasta

Clique com o botão direito do mouse na sua área de trabalho e escolha NOVO, depois PASTA:

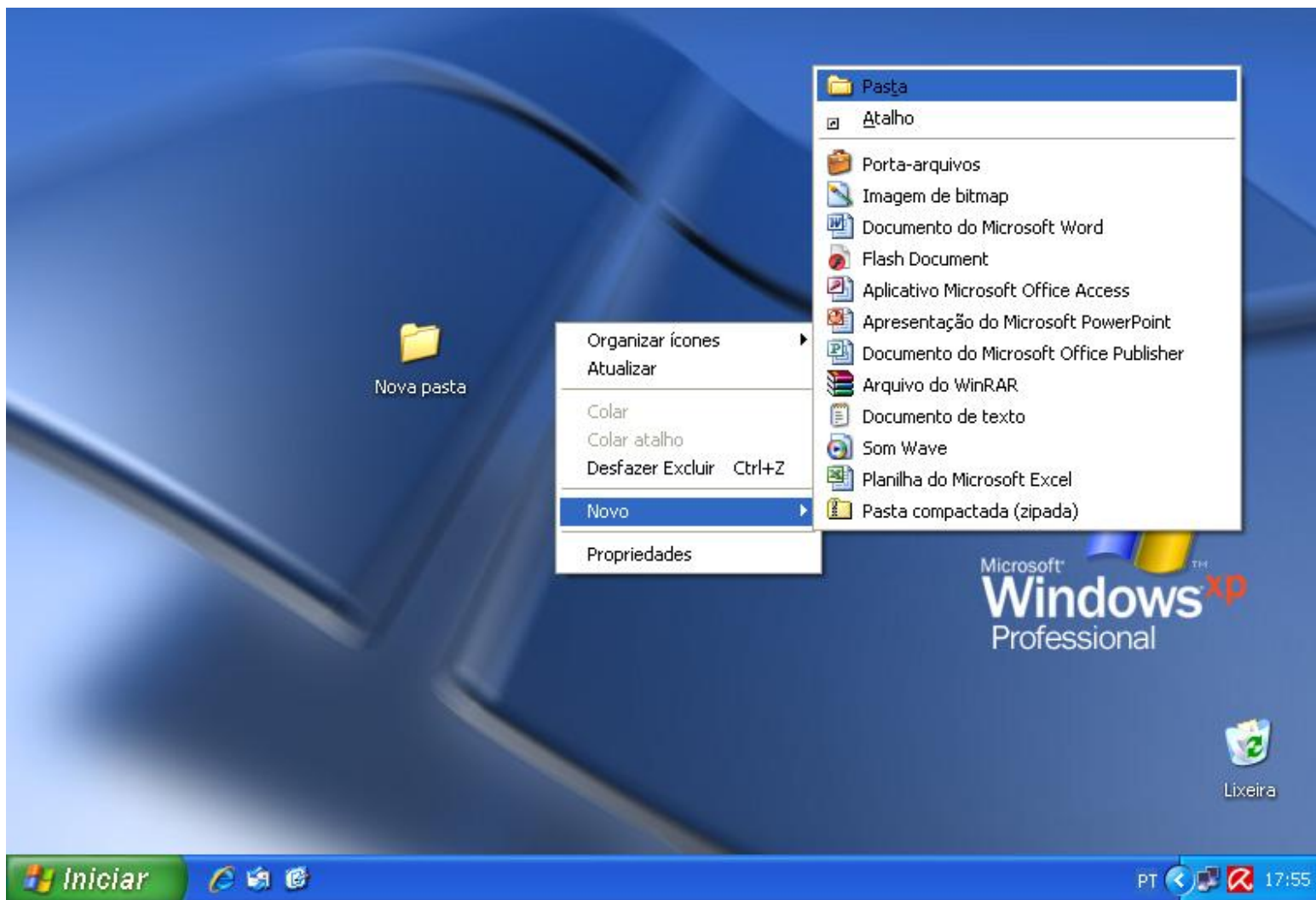

2 - Renomear a pasta

Solicitamos que identifique a pasta contendo o arquivo que será postado, colocando o nome da empresa e a data de postagem do arquivo no FTP.

Para renomear clique sobre a NOVA PASTA com o botão direito do mouse e escolha Renomear.

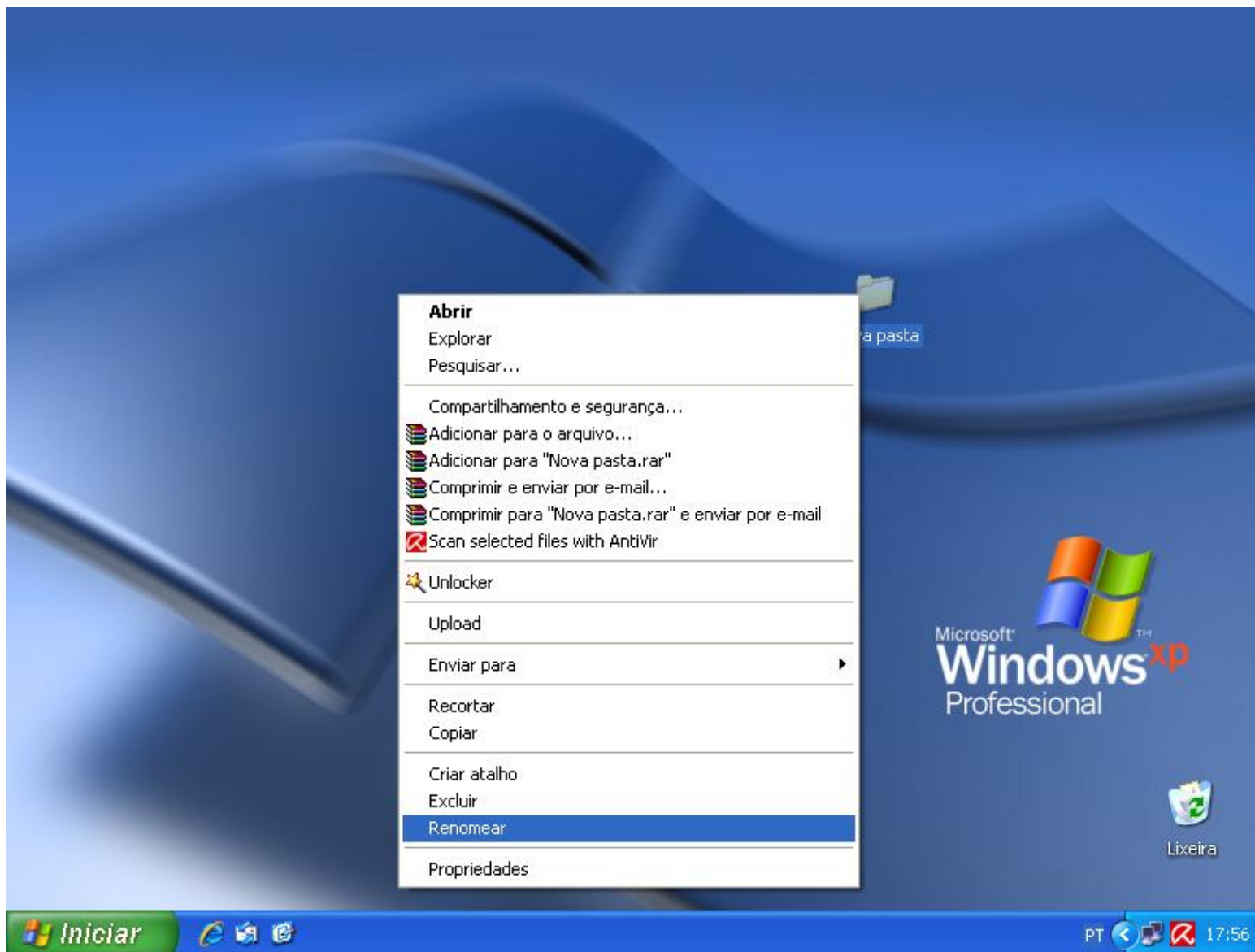

Identifique a pasta com o nome da sua empresa e a data de envio do arquivo:



Conforme exemplo acima, a pasta foi renomeada pela empresa *exemplo MEGA* com a data da postagem na frente da pasta. **MEGA 280408**

3- Manuseando o arquivo

Feito a identificação da pasta, ir até o local de origem do arquivo que será enviado e copiá-lo para a pasta criada e identificada.

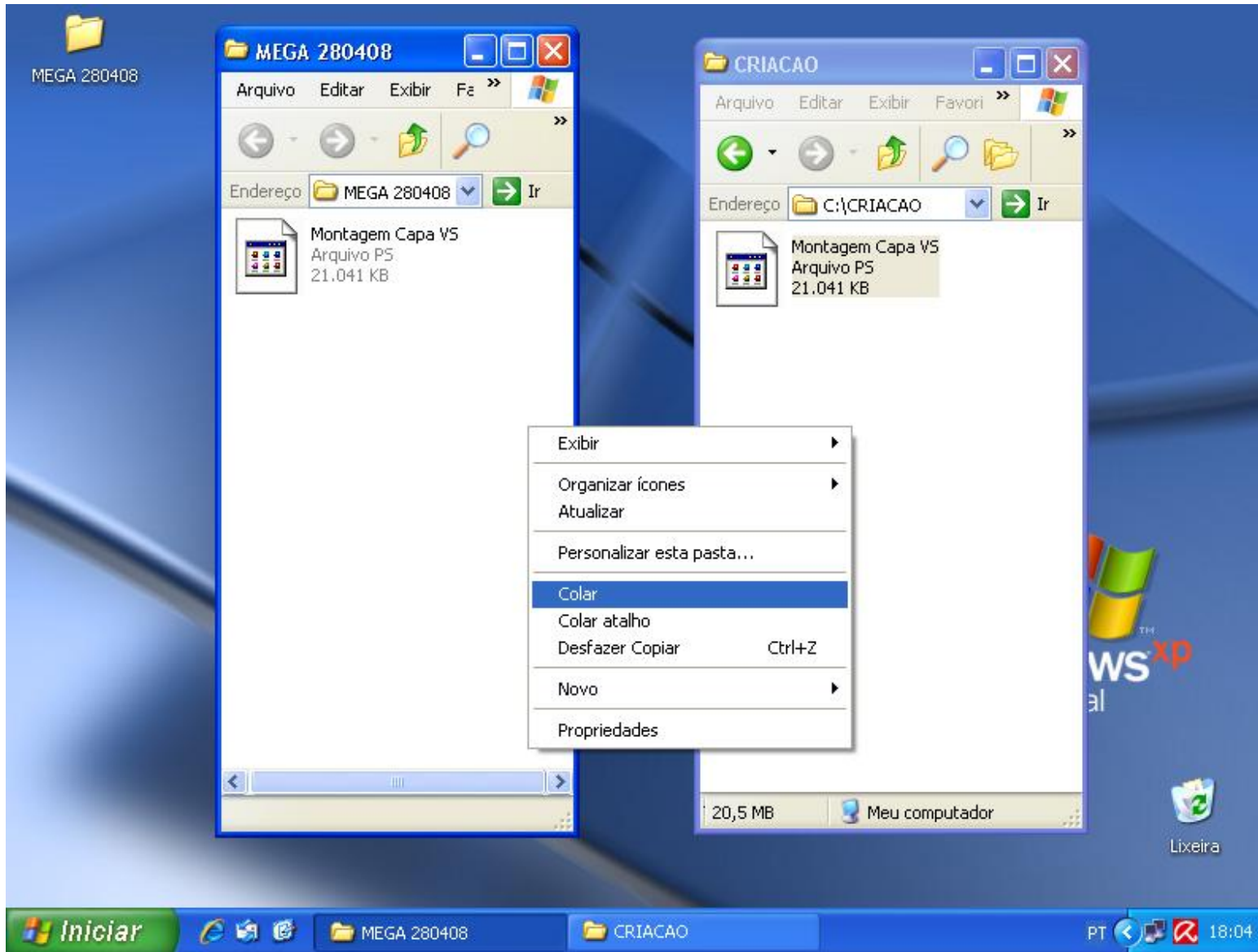

4 – Acessando o FTP

Após este processo, entrar no navegador e digitar o endereço do FTP.
(caso esteja utilizando o processo direto de envio via navegador comum)

Digite o endereço na barra do navegador:

ftpmulti.hawaiiografica.com.br

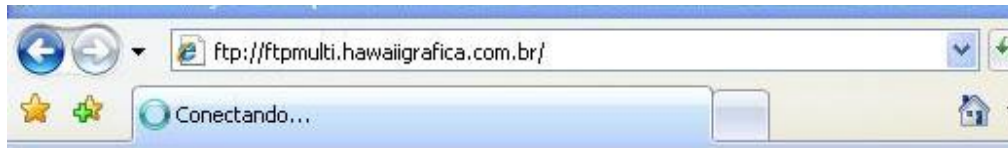

Feito isto, abrirá uma tela de login onde o cliente irá digitar **o usuário e senha** fornecidos por um de nossos auxiliares.

Obs.: Caso não tenha o nome de usuário e senha, favor entrar em contato conosco.



Digite o usuário e senha fornecidos

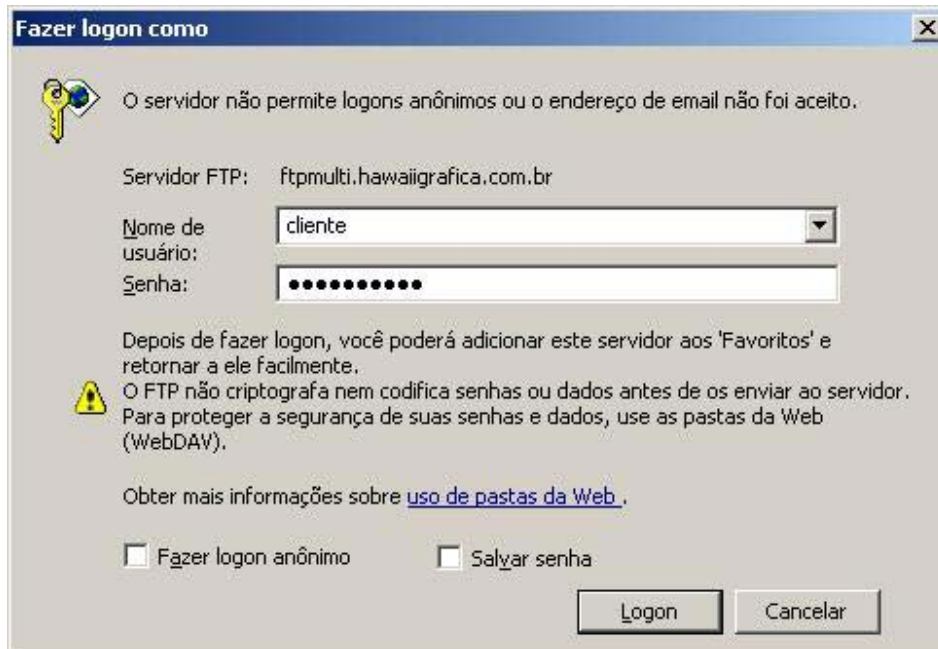

Fazer logon como

O servidor não permite logons anônimos ou o endereço de email não foi aceito.

Servidor FTP: ftpmulti.hawaiigrafica.com.br

Nome de usuário: cliente

Senha: ●●●●●●●●

Depois de fazer logon, você poderá adicionar este servidor aos 'Favoritos' e retornar a ele facilmente.

O FTP não criptografa nem codifica senhas ou dados antes de os enviar ao servidor. Para proteger a segurança de suas senhas e dados, use as pastas da Web (WebDAV).

Obter mais informações sobre [uso de pastas da Web](#).

Fazer logon anônimo Salvar senha

Logon Cancelar

Observação:

Caso o navegador abra uma lista e não em pastas, indicar o uso do FTP em Windows Explorer conforme figura:



exemplo

Após isto será solicitado novamente logon, e abrirá a PASTA DO FTP, caso isto não ocorra, ela automaticamente será aberta:

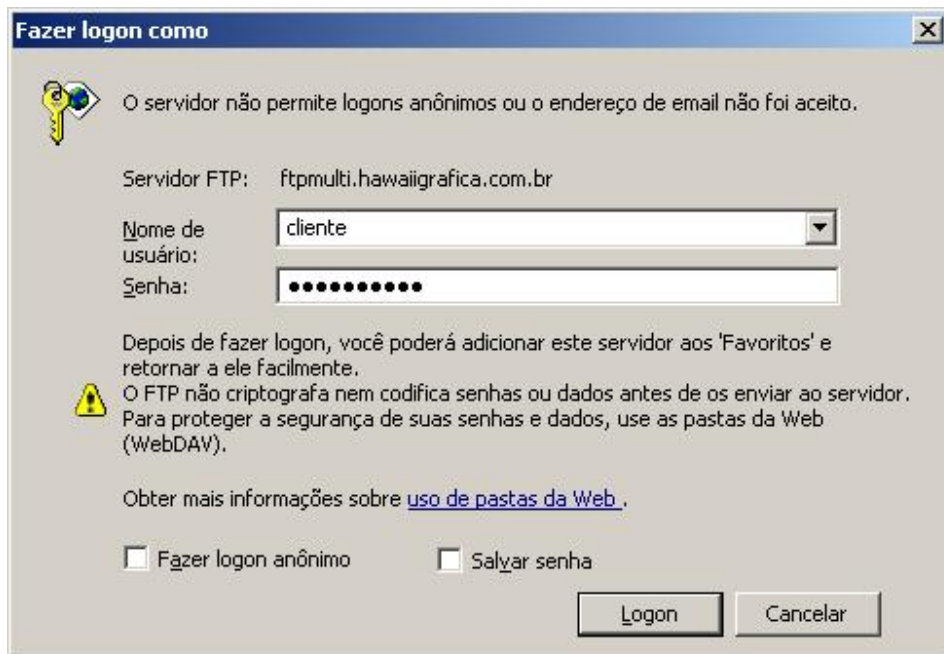

5 – Postando o arquivo no FTP

Após feito o login de acesso no FTP, iremos colocar o arquivo a ser enviado. No caso como exemplo, colocamos ele na pasta previamente identificada na área de trabalho.

Ir até a pasta onde foi criada com o arquivo a ser enviado, copiar a pasta, ou simplesmente arrastar para dentro da janela aberta do FTP, conforme abaixo:

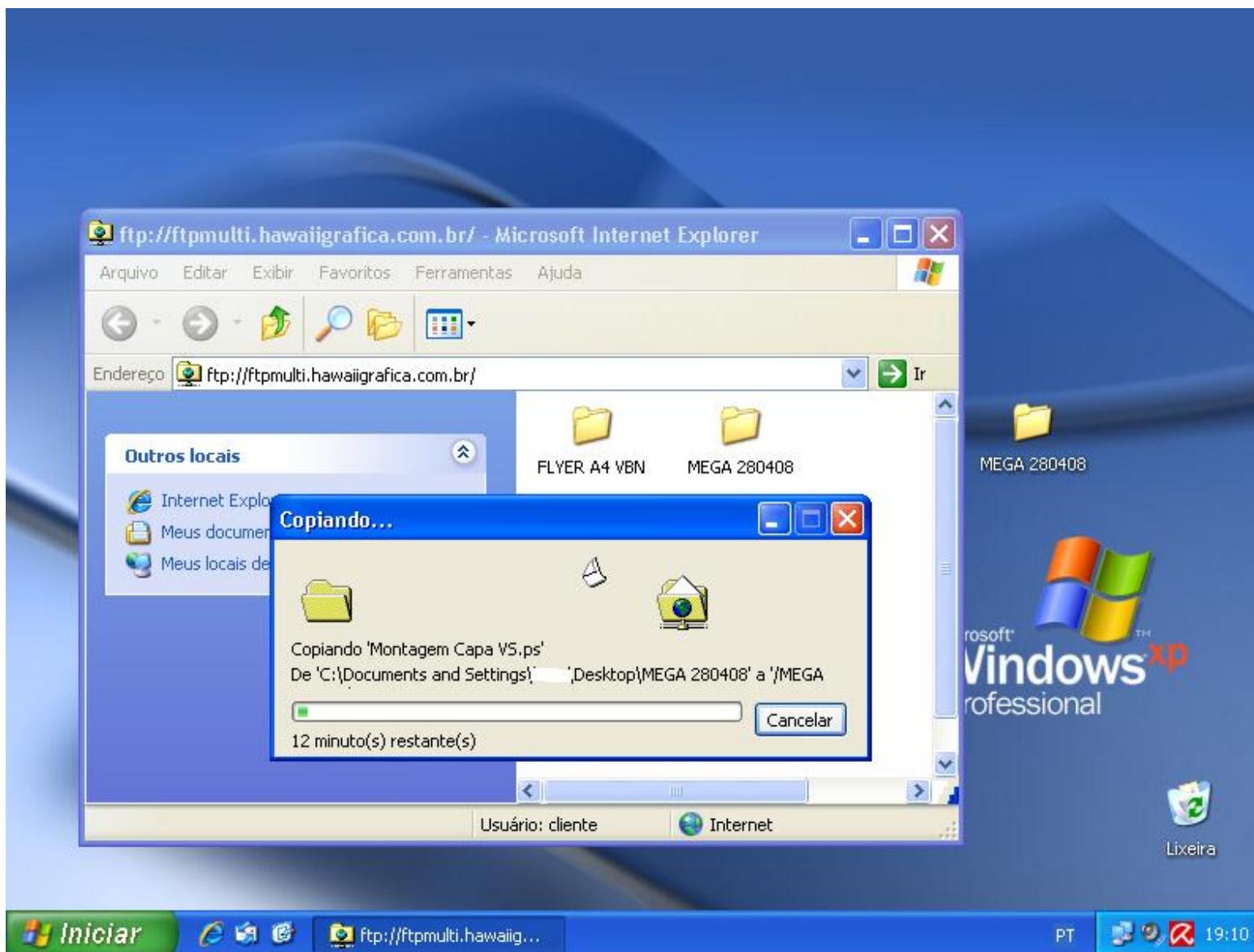

Abrirá uma janela do procedimento da cópia.

Copiando...

Terminado este processo, cópia concluída, observe se a sua pasta está dentro da janela do site do FTP:

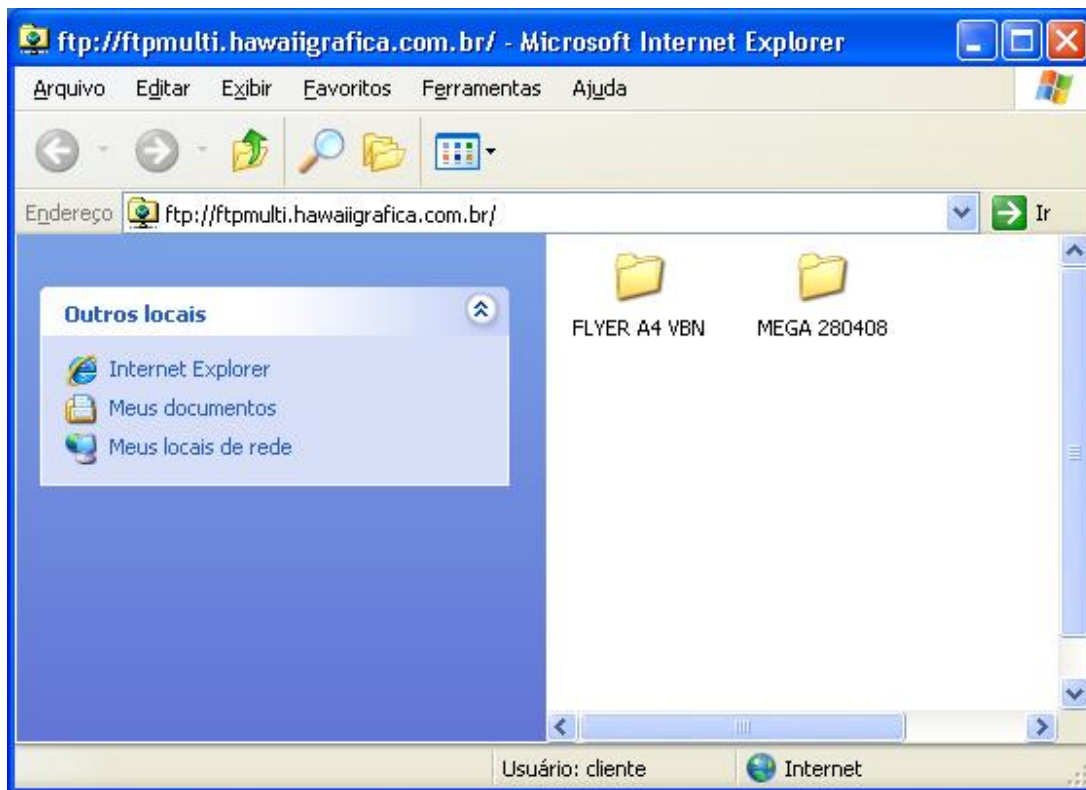

Pronto, feche a janela do navegador e informe que seu arquivo já está postado. Sugerimos que você envie um e-mail ou ligue notificando que o procedimento ocorreu com sucesso para que possamos manipular seu arquivo enviado e, liberá-lo do FTP.

>end